

GEWAN 6

Schritt für Schritt Anleitung

Inhaberwechsel eines Einzelunternehmens

Erstellt von Erwin Dworzak

© 2024 Landesamt für Digitalisierung, Breitband und Vermessung
IT-Dienstleistungszentrum des Freistaats Bayern

Inhaltsverzeichnis:

1	ANMELDUNG DES EINZELUNTERNEHMENS (NEUER INHABER).....	3
2	ABMELDUNG DES EINZELUNTERNEHMENS (ALTER INHABER)	14

Auf den nachfolgenden Seiten sehen Sie Schritt für Schritt, wie Sie bei einem Einzelunternehmen durch Anmeldung und Abmeldung den Inhaber wechseln. Hierzu melden Sie zunächst das Einzelunternehmen mit dem neuen Inhaber per Mustersuche (spart Arbeit) an, bevor Sie das Einzelunternehmen mit dem alten Inhaber abmelden. Dadurch können Sie die Betriebsnummer des neuen Einzelunternehmens bei der Abmeldung im Feld künftiger Inhaber mit vermerken und so eine Querverbindung herstellen.

Der alte Inhaber bekommt einen Abmeldungsdruck, der neue Inhaber einen Anmeldungsdruck.

1 Anmeldung des Einzelunternehmens (neuer Inhaber)

Klicken Sie im Gewerbemeldungs-Bildschirm auf *Anmeldung Betrieb*.

Gewerbemeldungen: VG Musterverwaltungsgemeinschaft

GEWAN Gewerbemeldungen

Gewerbemeldung: **Anmeldung Betrieb** (orange border)

Anmeldung Person (dotted border)

Ummeldung

Abmeldung Betrieb

Abmeldung Person

Berichtigung

Korrektur: Meldung, Nat. Person, Jur. Person

Postfach: Rückläufer (11), Wirtschaftskammern, Bürger-Online, Vorläufige (2), Auskunft-Online, Unterrichtung

Auskunft: Betrieb, Nat. Person, Jur. Person, Druck Meldung

Erfassen Person: Nat. Person, Jur. Person

Aktualisieren, Beenden, Hilfe

Arbeiten Sie in einer **Verwaltungsgemeinschaft**, müssen Sie zunächst die **orange** umrandete Mitgliedsgemeinde auswählen.

Gewerbebeanmeldung: VG Musterverwaltungsgemeinschaft / Mitgliedsgemeinde 01

Grunddaten | Tätigkeiten | Personen | Adresse | Sonstiges

Gemeindeauswahl (orange border): Mitgliedsgemeinde 01(AGS:09194101 PLZ:00003) Info

Datumsangaben: Betriebsbeginn, Anzeigedatum

Rechtsform und Name: Rechtsform, Betriebsname, Geschäftsbezeichnung

Eintragungsdaten: Art der Eintragung, Ort der Eintragung, Land der Eintragung, Eintragungsdatum, Eintragsnummer

Die Meldung wird erstellt für: Selbstständigkeitsgrad, Hauptniederlassung, Automatenaufstellungsgewerbe, Reisegewerbe

Bemerkung

Mustersuche (red border), HWK, Vorschau, Zwischen-Speichern, Speichern, Abbrechen, Hilfe

Klicken Sie auf die **rot** umrandete Schaltfläche *Mustersuche* links unten.

Suche Betriebsstätte: VG Musterverwaltungsgemeinschaft

Gemeindeauswahl
Gemeindeübergreifende Suche Info

Status der Landratsamtprüfung
 Liegt beim Landratsamt zur Prüfung vor Vom Landratsamt genehmigt Vom Landratsamt beanstandet

Allgemeine Daten
Betriebsnummer von bis
Anzeigedatum von bis
MeldID von bis
Betriebsname Groß/Klein egal
Geschäftsbezeichnung
Rechtsform
Art der Eintragung Ort der Eintragung
Eintragungsnummer

Adresse
Straße Hausnr.
Postleitzahl Ort

Suchart
 Aktuelle Betriebe
 Abgemeldete Betriebe
 Alle Betriebe (ohne Historie)
 Alle Betriebe (mit Historie)
 Migrierte Betriebe
 Vorläufige Betriebe

Betriebsart
 Industrie Und-Verknüpfung
 Handwerk Oder-Verknüpfung
 Handel
 Sonstiges

Suche über NP Suche über JP Neue Suche Suchen Abbrechen Hilfe

Bei einer VG wählen Sie zunächst die Mitgliedsgemeinde aus (**orange** umrandet). Bei Bedarf können Sie auch den Status der Landratsamtprüfung festlegen (**orange** umrandet).

Geben Sie im Suchfenster den Namen oder die Betriebsnummer des Einzelunternehmens an, für das Sie einen Inhaberwechsel durchführen wollen (Sie kopieren den Betrieb über die Mustersuche, um die Daten nicht komplett neu eingeben zu müssen). Mit * (Sternchen) hinter dem Betriebsnamen suchen Sie alle Betriebe, die entsprechend Ihrer Eingabe beginnen.

Wird mehr als ein Betrieb gefunden, markieren Sie den passenden und klicken auf *OK*.

Suchliste: VG Musterverwaltungsgemeinschaft

Suchergebnis: 12 Betriebe

	Betriebsname	Geschäftsbezeich...	Straße	PLZ	Ort	Betriebs-Nr.	Gem-Kz	Schwer
An	Mustermann Georg		Erikaweg 22	85551	Mitgliedsgem...	M11000000126-01	09194101	Fahrs
An	Mustermann Georg		Erikaweg 22	85551	Mitgliedsgem...	M11000000136-01	09194101	Fahrs
KAn	Mustermann Hans	Test VG	Musterstraße 3	85551	Mitgliedsgem...	M11000000007-06	09194101	blabl
An	Mustermann Johann		Admiral-Scheer-St...	85551	Mitgliedsgem...	M11000000185-02	09194101	▼ Vermi
An	Mustermann Karl-Heinz		Admiral-Scheer-St...	85551	Mitgliedsgem...	M11000000203-01	09194101	Gasts
KAn	Mustermann Karl-Heinz		Musterstraße 9	85551	Mitgliedsgem...	M11000000170-03	09194101	Anlag
AhB	Mustermann Luise	Landhotel Traube	Akazienweg 2	85551	Mitgliedsgem...	M11000000119-02	09194101	▼ Schar
An	Mustermann Manfred		Unter den Eichen 8	88540	Mitgliedsgem...	M11000000112-02	09194101	Betri
An	Mustermann Manfred		Admiral-Scheer-St...	85551	Mitgliedsgem...	M11000000195-02	09194101	Schu
KAn	Mustermann Manfred		Am Hölzl 3	85551	Mitgliedsgem...	M11000000194-03	09194101	Verm
KAn	Mustermann Manfred		Admiral-Scheer-St...	85551	Mitgliedsgem...	M11000000145-03	09194101	Fotog
An	Mustermann Max		Admiral-Scheer-St...	85551	Mitgliedsgem...	M11000000021-02	09194101	Herst

OK Exportieren Neue Suche Liste Drucken Abbrechen Hilfe

Geben Sie als erstes *Betriebsbeginn* und *Anzeigedatum* ein (rot umrandet).

Das Anmeldedatum des neuen Inhabers ist 1 Tag nach der Abmeldung des alten Inhabers (sonst gäbe es 1 Tag lang 2 Einzelunternehmen).

Gewerbeanmeldung: VG Musterverwaltungsgemeinschaft / Mitgliedsgemeinde 01

Grunddaten Tätigkeiten Personen Adresse Sonstiges

Gemeindeauswahl
Mitgliedsgemeinde 01 (AGS:09194101 PLZ:00003) Info

Datumsangaben
Betriebsbeginn 02.01.2024
Anzeigedatum 02.01.2024

Rechtsform und Name
Rechtsform Nicht eingetragenes Einzelunternehmen
Gesellschaftername(n) Mustermann Manfred
Geschäftsbezeichnung

Eintragungsdaten
Art der Eintragung
Ort der Eintragung
Land der Eintragung
Eintragungsdatum Eintragungsnummer

Die Meldung wird erstellt für
Selbstständigkeitsgrad
Hauptniederlassung
 Automatenaufstellungsgewerbe
 Reisegewerbe

Bemerkung

Mustersuche HWK Vorschau Zwischen-Speichern Speichern Abbrechen Hilfe

Die *Rechtsform* wird sich i.d.R. nicht ändern (ggf. müssen Sie bei Rechtsform noch [nicht] eingetragenes Einzelunternehmen auswählen).

Anmerkung: Normalerweise ändern sich bei dem Wechsel des Inhabers weder die Tätigkeit(en) noch die Adresse der Betriebsstätte. Ggf. müssen Sie vor dem Speichern den/die entsprechenden Reiter anklicken und die Tätigkeit(en) und/oder die Adresse der Betriebsstätte und die frühere Adresse anpassen.

Klicken Sie auf den Reiter *Personen*.

Gewerbeanmeldung: VG Musterverwaltungsgemeinschaft / Mitgliedsgemeinde 01

Grunddaten Tätigkeiten Personen Adresse Sonstiges

natürliche / juristische Person(en)

...	Name	Eintrittsdatum	Austrittsdatum	Nebenerw.	Straße	PL
NP	Mustermann, Manfred	04.11.2021			Admiral-Scheer-Str.	85

Hinzufügen (NP)
Hinzufügen (JP)
Bearbeiten
Austragen

Anzahl: 1

Vertretungsberechtigte Person / Betriebsleiter
Name Vorname

Früherer Inhaber oder Firmenname
Bezeichnung

Mustersuche HWK Vorschau Zwischen-Speichern Speichern Abbrechen Hilfe

Klicken Sie auf die **rot** umrandete Schaltfläche *Austragen*, um den alten Inhaber zu entfernen.

Der alte Inhaber steht nicht länger in der Tabelle. Klicken Sie auf die **rot** umrandete Schaltfläche *Hinzufügen (NP)*.

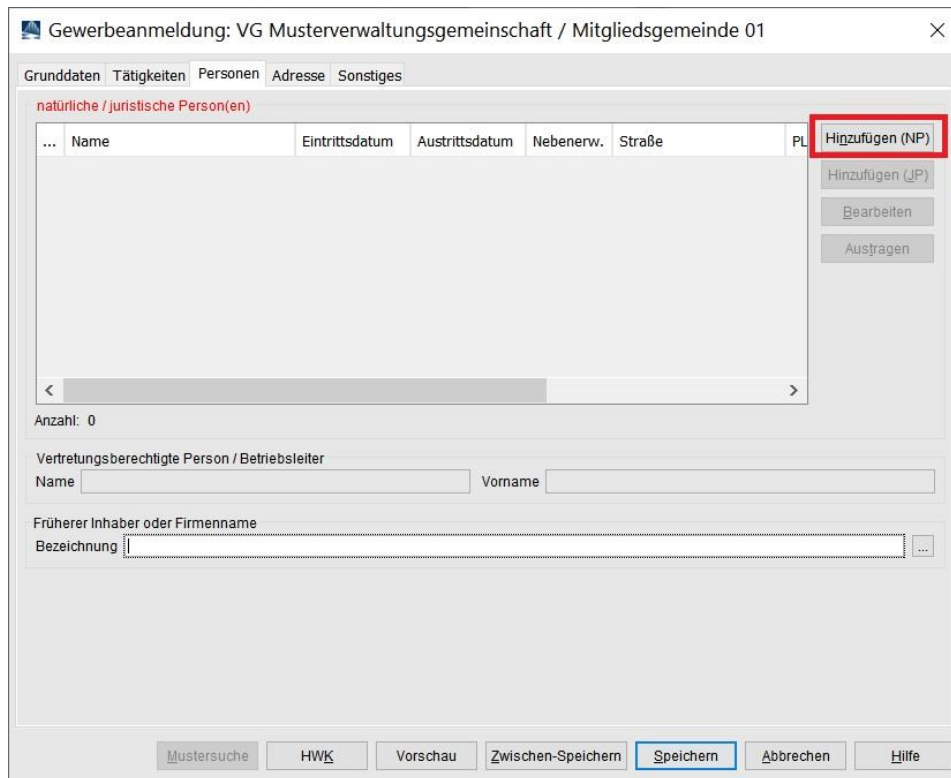

Gewerbeanmeldung: VG Musterverwaltungsgemeinschaft / Mitgliedsgemeinde 01

Grunddaten Tätigkeiten Personen Adresse Sonstiges

natürliche / juristische Person(en)

...	Name	Eintrittsdatum	Austrittsdatum	Nebenerw.	Straße	PL	Hinzufügen (NP)
-----	------	----------------	----------------	-----------	--------	----	-----------------

Anzahl: 0

Vertretungsberechtigte Person / Betriebsleiter
Name Vorname

Früherer Inhaber oder Firmenname
Bezeichnung

Mustersuche HWK Vorschau Zwischen-Speichern **Speichern** Abbrechen Hilfe

Sie können entweder eine neue natürliche Person eingeben oder durch Klick auf *Suche Person* (orange umrandet) eine vorhandene übernehmen.

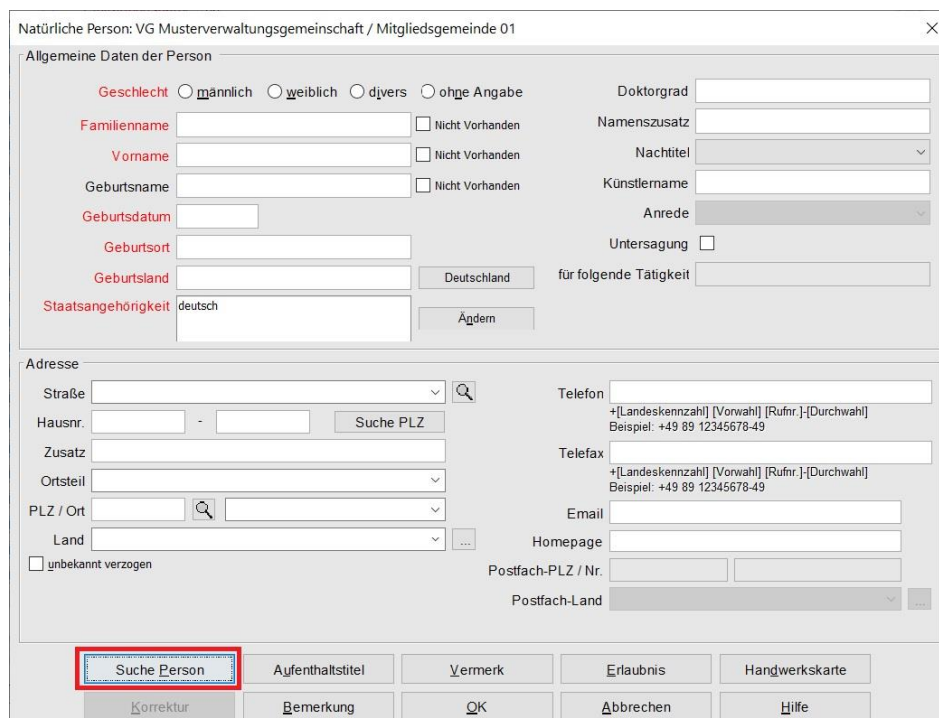

Natürliche Person: VG Musterverwaltungsgemeinschaft / Mitgliedsgemeinde 01

Allgemeine Daten der Person

Geschlecht männlich weiblich divers ohne Angabe

Doktorgrad

Familienname Nicht Vorhanden

Namenszusatz

Vorname Nicht Vorhanden

Nachtitel

Geburtsname Nicht Vorhanden

Künstlername

Geburtsdatum

Anrede

Geburtsort

Untersagung

Geburtsland Deutschland

für folgende Tätigkeit

Staatsangehörigkeit deutsch

Adresse

Straße

Telefon

Hausnr. -

+ [Landeskennzahl] [Vorwahl] [Rufnr.] [Durchwahl]
Beispiel: +49 89 12345678-49

Zusatz

Telefax

Ortsteil

+ [Landeskennzahl] [Vorwahl] [Rufnr.] [Durchwahl]
Beispiel: +49 89 12345678-49

PLZ / Ort

Email

Land

Homepage

unbekannt verzogen

Postfach-PLZ / Nr.

Postfach-Land

Suche Person Aufenthaltstitel Vermerk Erlaubnis Handwerkskarte

Korrektur Bemerkung OK Abbrechen Hilfe

Wenn Sie auf *Suche Person* klicken, geht ein Suchbildschirm auf. Geben Sie das gewünschte Suchkriterium ein und klicken auf *Suchen*. Hierbei müssen Sie auch beim Namen der Person die Groß- und Kleinschreibung beachten. Sie können mit * (Sternchen) als Jokerzeichen arbeiten.

Beispiel: Muster* findet Mustermann, Musterfrau und Muster.

Suche natürliche Person: VG Musterverwaltungsgemeinschaft

Gemeindeauswahl
Gemeindeübergreifende Suche

Allgemeine Daten
Personennummer von bis
Familienname Musterfrau*
Vorname
Künstlername
Geburtsname
Geburtsdatum

Adresse
Straße Hausnr.
Postleitzahl Ort

Suchart
 Ohne Suche in Historie Mit Suche in Historie

Neue Suche Suchen Abbrechen Hilfe

Die gefundene Person wird übernommen (ggf. müssen Sie wie weiter oben beschrieben die passende Person aus einer Ergebnisliste auswählen).

Natürliche Person: VG Musterverwaltungsgemeinschaft / Mitgliedsgemeinde 01 / Personennr. M11000000238

Allgemeine Daten der Person
Geschlecht männlich weiblich divers ohne Angabe
Doktorgrad
Familienname Musterfrau Nicht Vorhanden
Namenszusatz
Vorname Maria Nicht Vorhanden
Nachtitel
Geburtsname Nicht Vorhanden
Künstlername
Geburtsdatum 07.07.1977
Anrede Frau
Geburtsort München
Untersagung
Geburtsland Deutschland Deutschland für folgende Tätigkeit
Staatsangehörigkeit deutsch Ändern

Adresse
Straße Testweg
Hausnr. 11 - 12 Suche PLZ
Zusatz
Ortsteil
PLZ / Ort 85455 Testort
Land Deutschland
 unbekannt verzogen
Telefon
+ [Landeskennzahl] [Vorwahl] [Rufnr.] [Durchwahl]
Beispiel: +49 89 12345678-49
Telefax
+ [Landeskennzahl] [Vorwahl] [Rufnr.] [Durchwahl]
Beispiel: +49 89 12345678-49
Email
Homepage
Postfach-PLZ / Nr.
Postfach-Land

Suche Person Aufenthaltstitel Vermerk Erlaubnis Handwerkskarte
Korrektur Bemerkung OK Abbrechen Hilfe

Bei Bedarf klicken Sie auf *Korrektur*, um die Personendaten ändern zu können (z.B. um eine Handwerkskarte als betriebsrelevant zu kennzeichnen).

Wenn alles passt, übernehmen Sie die Person durch Klick auf *OK*. Sie sehen oben in der Tabelle die neu hinzugefügte Person.

Gewerbeanmeldung: VG Musterverwaltungsgemeinschaft / Mitgliedsgemeinde 01

Grunddaten Tätigkeiten Personen Adresse Sonstiges

natürliche / juristische Person(en)

...	Name	Eintrittsdatum	Austrittsdatum	Nebenerw.	Straße	PL
NP	Musterfrau, Sieglinde	04.11.2021			Fasanerieweg	85

Anzahl: 1

Vertretungsberechtigte Person / Betriebsleiter

Name Vorname

Früherer Inhaber oder Firmenname

Bezeichnung

Mustersuche HWK Vorschau Zwischen-Speichern **Speichern** Abbrechen Hilfe

Geben Sie den *früheren Inhaber* ein (**rot** umrandet). Wir empfehlen, zusätzlich die 12-stellige Betriebsnummer in Klammern hinzuzufügen. Dadurch haben Sie und die Empfangsstellen eine Querverbindung zu dem alten Einzelunternehmen.

Klicken Sie auf den Reiter *Sonstiges*, um den Anmeldegrund einzugeben.

Wählen Sie als **rot** umrandeten *Anmeldegrund* Übernahme (Erbfolge, Kauf oder Pacht).

Gewerbeanmeldung: VG Musterverwaltungsgemeinschaft / Mitgliedsgemeinde 01

Grunddaten Tätigkeiten Personen Adresse Sonstiges

Anmeldegrund **Übernahme (Erbfolge, Kauf oder Pacht)**

Angaben zur gesetzlichen Unfallversicherung
(Nicht ausfüllen bei Neugründungen von Hauptniederlassungen, Neugründungen von Zweigniederlassungen oder unselbständige Zweigstellen, deren Hauptniederlassung sich im Ausland befindet sowie Neugründungen eines Reisegewerbes.)

Bisheriger Unfallversicherungsträger Nicht bekannt

Bisherige Mitgliedsnummer Nicht bekannt

Beschäftigtenzahl (Ohne Inhaber)

in Vollzeit

in Teilzeit

Betriebsart

Handel Handwerk

Industrie Sonstiges

Beteiligung der Öffentlichen Hand

Nein Ja Nicht bekannt

Verdachtsmomente (Schwarzarbeit / Scheinselbständigkeit)

Anschrift ist Hoteladresse/Gemeinschaftsquartier Gleiche Angaben für mehrere Personen Gewerbeausübung in den angegebenen Räumlichkeiten nicht möglich Anmeldung durch Vermittler Keine postalische/telefonische Erreichbarkeit Unzureichende Kenntnisse der deutschen Sprache Sonstige Anhaltspunkte. Übermittlung möglich

Weitere Angaben zu den Verdachtsmomenten

Mustersuche HWK Vorschau Zwischen-Speichern **Speichern** Abbrechen Hilfe

Vervollständigen Sie alle Mussfelder.

Sollten Sie die **orange** umrandeten Angaben zur Unfallversicherung nicht ausfüllen, bekommen Sie eine Fehlermeldung.

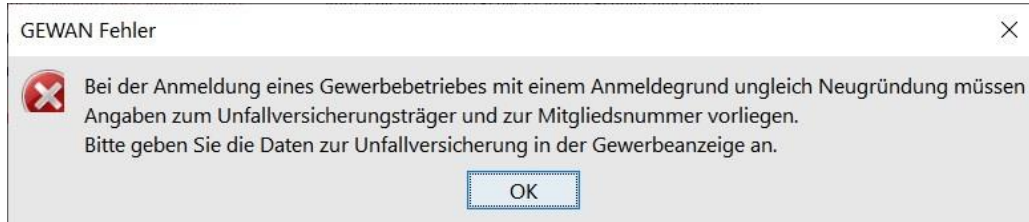

Schließen Sie das Fehlerfenster durch Klick auf *OK* und geben Sie die *Angaben zur Unfallversicherung* ein. Sollten Ihnen diese Angaben nicht vorliegen, können Sie bei bisheriger Unfallversicherungsträger und bisherige Mitgliedsnummer auch *Nicht bekannt* anhaken.

Speichern Sie die Anmeldung.

Sie werden gefragt, ob Sie die Anmeldung drucken wollen. In der Regel werden Sie diese Frage bestätigen.

Wählen Sie die gewünschten Ausdrücke aus und klicken Sie auf die **orange** umrandete Schaltfläche *Vorschau* (oder *Drucken*).

Anzeigendruck: VG Musterverwaltungsgemeinschaft / Mitgliedsg... X

Anzeigendruck Rechnungsdaten

Gewerbemeldungs-Nr: M11000000213-1

Betriebsname/Gesellschafter:

Personenum...	Vorname	(Betriebs-)Name	Geburtsdatum	Historiennummer
M11000000266	Sieglinde	Musterfrau	08.08.1988	1

Unterschrift Sachbearbeiter Josef Benutzer

Formular für

Gewerbemeldungsbehörde

Gewerbetreibender

Über Postkorb

Kommune

Weitere Formulare

Unterrichtung und/oder Hinweise 1

Rechnung 1

Information nach Art. 13 DSGVO 1

Interne Verteiler

<input type="checkbox"/> Alle Selektieren	Interne Verteiler
<input checked="" type="checkbox"/>	Kasse
<input type="checkbox"/>	3. Bürgermeister
<input type="checkbox"/>	künftigen Meldebezirk wg. Abmeldung/Verlegung...
<input type="checkbox"/>	früheren Meldebezirk wg. Wiedereröffnung/Verle...

Alles Ja Alles Nein

Drucken Vorschau Abbrechen Hilfe

Feld 1 ist bei einem nicht eingetragenen Einzelunternehmen leer. Den Familiennamen und Vornamen des Inhabers kann man den **grün** umrandeten Feldern 4 und 5 entnehmen.

Hinweis: Bei einem eingetragenen Einzelunternehmen sind Feld 1 und 2 gefüllt.

Name der entgegennehmenden Stelle Gemeinde Mitgliedsgemeinde 01		Gemeindekennzahl der Gemeinde des Sitzes der Betriebsstätte 09194101		GewA 1 M1100000213_1	
Gewerbe-Anmeldung nach § 14 oder § 55c der Gewerbeordnung		Bitte die nachfolgenden Felder vollständig und gut lesbar ausfüllen sowie die zutreffenden Kästchen ankreuzen			
Angaben zum Betriebsinhaber		Bei Personengesellschaften (z. B. OHG) ist für jeden geschäftsführenden Gesellschafter ein eigener Vordruck auszufüllen. Bei juristischen Personen sind in den Feldern 4 bis 11, 30 und 31 die Angaben zum gesetzlichen Vertreter einzutragen (bei inländischer AG wird auf diese Angaben verzichtet). Bei weiteren gesetzlichen Vertretern sind die Angaben auf Beiblättern zu machen.			
1	Im Handels-, Genossenschafts- oder Vereinsregister, ggf. im Stiftungsverzeichnis eingetragener Name mit Rechtsform (bei GbR: Angabe der weiteren Gesellschafter)	2	Ort und Nummer des Eintrages im Handels-, Genossenschafts- oder Vereinsregister, ggf. Nummer im Stiftungsverzeichnis		
3 Name des Geschäfts, wenn er vom eingetragenen Namen in Feld 1 abweicht (Geschäftsbezeichnung; z. B. Gaststätte zum grünen Baum, Friseur Haargenau)					
Angaben zur Person					
4	Name Musterfrau	5	Vornamen Sieglinde		
6 Geschlecht (Angabe ist entsprechend der Eintragung in der Geburtsurkunde zu machen) männlich <input type="checkbox"/> weiblich <input checked="" type="checkbox"/> divers <input type="checkbox"/> ohne Angabe <input type="checkbox"/>					
7	Geburtsname (nur bei Abweichung vom Namen)	8	Geburtsdatum 08.08.1988	9 Geburtsort und -land München, Deutschland	
10 Staatsangehörigkeit(en) deutsch <input checked="" type="checkbox"/> andere: <input type="checkbox"/>					
11 Anschrift der Wohnung (Straße, Hausnummer, Postleitzahl, Ort) Fasanerieweg 1 85551 Mitgliedsgemeinde 01				(Mobil-)Telefonnummer Telefaxnummer E-Mail-Adresse	

Auf der zweiten Seite steht im grün umrandeten Feld 26 der Name des früheren Gewerbetreibenden (im Idealfall von Ihnen wie weiter oben empfohlen um die 12-stellige Betriebsnummer ergänzt).

18	Angemeldete Tätigkeit (bitte genau angeben und Tätigkeit möglichst genau beschreiben: z.B. Herstellung von Möbeln, Elektroinstallationen und Elektro Einzelhandel, Großhandel mit Lebensmitteln); bei mehreren Tätigkeiten bitte den Schwerpunkt unterstreichen – ggf. ein Beiblatt verwenden.		GewA1	
	Betrieb eines Cafés		M1100000211_1	
19	Wird die Tätigkeit (vorerst) im Nebenerwerb betrieben?		20	Datum des Beginns der angemeldeten Tätigkeit
	ja <input type="checkbox"/> nein <input checked="" type="checkbox"/>		24.02.2021	
21	Art des angemeldeten Betriebes		Industrie	<input type="checkbox"/>
			Handwerk	<input type="checkbox"/>
			Handel	<input checked="" type="checkbox"/>
			Sonstiges	<input type="checkbox"/>
22	Zahl der bei Geschäftsaufnahme tätigen Personen (einschließlich Aushilfen, Ehe- oder Lebenspartner des Inhabers); ohne Inhaber		Vollzeit	3 <input type="checkbox"/>
			Teilzeit	1 <input type="checkbox"/>
			keine	<input type="checkbox"/>
Die Anmeldung wird erstattet für		23	eine Hauptniederlassung	<input checked="" type="checkbox"/>
		24	eine Zweigniederlassung	<input type="checkbox"/>
			eine unselbständige Zweigstelle	<input type="checkbox"/>
25	Grund der Neuerrichtung/der Übernahme		Neugründung	<input type="checkbox"/>
			Wiedereröffnung nach Verlegung aus einem anderen Meldebezirk	<input type="checkbox"/>
			Wechsel der Rechtsform	<input checked="" type="checkbox"/>
			Übergang nach dem Umwandlungsgesetz (z.B. Verschmelzung, Spaltung)	<input type="checkbox"/>
			Gesellschaftereintritt	<input type="checkbox"/>
			Übernahme (Erbfolge, Kauf oder Pacht)	<input type="checkbox"/>
26	Name des früheren Gewerbetreibenden oder früherer Firmenname			
	Mustermann Manfred (BetrNr. M1100000112)			
27	Außer bei Neugründung: Angabe des bisherigen gesetzlichen Unfallversicherungsträgers		nicht bekannt <input checked="" type="checkbox"/>	
	Außer bei Neugründung: Angabe der bisherigen Mitgliednummer		nicht bekannt <input checked="" type="checkbox"/>	
Falls der Betriebsinhaber für die angemeldete Tätigkeit eine Erlaubnis benötigt, in die Handwerksrolle einzutragen ist oder Ausländer ist, der einen Aufenthaltstitel benötigt:				
28	Liegt eine Erlaubnis vor?		nein <input type="checkbox"/>	ja <input type="checkbox"/> Ausstellungsdatum und erteilende Behörde:
29	Nur für Handwerksbetriebe der Anlage A der Handwerksordnung		nein <input type="checkbox"/>	ja <input type="checkbox"/> Ausstellungsdatum und Name der Handwerkskammer:
	Liegt eine Handwerkskarte vor?			
30	Nur für Ausländer, die einen Aufenthaltstitel benötigen		nein <input type="checkbox"/>	ja <input type="checkbox"/> Ausstellungsdatum und erteilende Behörde:

Nach der Anmeldung des neuen Einzelunternehmens melden Sie das bisherige ab.

2 Abmeldung des Einzelunternehmens (alter Inhaber)

Klicken Sie im Gewerbemeldungs-Bildschirm auf *Abmeldung Betrieb*.

The screenshot shows the 'Gewerbemeldungen: VG Musterverwaltungsgemeinschaft' window. The main menu is divided into several sections: 'Gewerbemeldung', 'Korrektur', 'Postfach', 'Auskunft', and 'Erfassen Person'. In the 'Gewerbemeldung' section, the 'Abmeldung Betrieb' button is highlighted with a red rectangular box. Other buttons in this section include 'Anmeldung Betrieb', 'Anmeldung Person', 'Ummeldung', 'Abmeldung Person', and 'Berichtigung'. The 'Postfach' section shows 'Rückläufer (11)', 'Wirtschaftskammern', 'Bürger-Online', 'Vorläufige (2)', 'Auskunft-Online', and 'Unterrichtung'. The 'Auskunft' section includes 'Betrieb', 'Nat. Person', 'Jur. Person', and 'Druck Meldung'. The 'Erfassen Person' section has 'Nat. Person' and 'Jur. Person'. At the bottom, there are buttons for 'Aktualisieren', 'Beenden', and 'Hilfe'.

Geben Sie im Suchbildschirm die gewünschten Suchkriterien ein.

Verwaltungsgemeinschaften können die Gemeinde auswählen (orange umrandet). Um nach der Betriebsnummer suchen zu können, müssen VGs die Gemeinde auswählen.

The screenshot shows the 'Suche Betriebsstätte: VG Musterverwaltungsgemeinschaft' search window. At the top, the 'Gemeindeauswahl' dropdown menu is highlighted with a red rectangular box, showing 'Gemeindeübergreifende Suche' selected. Below this, there are checkboxes for 'Status der Landratsamtprüfung': 'Liegt beim Landratsamt zur Prüfung vor', 'Vom Landratsamt genehmigt', and 'Vom Landratsamt beanstandet'. The 'Allgemeine Daten' section includes input fields for 'Betriebsnummer von' bis, 'Anzeigedatum von' bis, 'MeldID von' bis, 'Betriebsname', and 'Geschäftsbezeichnung'. There is also a 'Rechtsform' dropdown and 'Art der Eintragung' and 'Ort der Eintragung' dropdowns. The 'Adresse' section has fields for 'Straße', 'Hausnr.', 'Postleitzahl', and 'Ort'. The 'Suchart' section has radio buttons for 'Aktuelle Betriebe', 'Abgemeldete Betriebe', 'Alle Betriebe (ohne Historie)', 'Alle Betriebe (mit Historie)', 'Migrierte Betriebe', and 'Vorläufige Betriebe'. The 'Betriebsart' section has checkboxes for 'Industrie', 'Handwerk', 'Handel', 'Sonstiges', 'Und-Verknüpfung', and 'Qder-Verknüpfung'. At the bottom, there are buttons for 'Suche über NP', 'Suche über JP', 'Neue Suche', 'Suchen', 'Abbrechen', and 'Hilfe'.

Geben Sie im Suchfenster den Namen oder die Betriebsnummer des Einzelunternehmens an, das Sie abmelden wollen. Mit * (Sternchen) hinter dem Betriebsnamen suchen Sie alle Betriebe, die entsprechend Ihrer Eingabe beginnen.

Wird mehr als ein Betrieb gefunden, markieren Sie den passenden und klicken auf **OK**.

Suchliste: VG Musterverwaltungsgemeinschaft

Suchergebnis: 12 Betriebe

	Betriebsname	Geschäftsbezeich...	Straße	PLZ	Ort	Betriebs-Nr.	Gem-Kz	Schwer
An	Mustermann Georg		Erikaweg 22	85551	Mitgliedsgem...	M11000000126-01	09194101	Fahrs
An	Mustermann Georg		Erikaweg 22	85551	Mitgliedsgem...	M11000000136-01	09194101	Fahrs
KAn	Mustermann Hans	Test VG	Musterstraße 3	85551	Mitgliedsgem...	M11000000007-06	09194101	blabl
An	Mustermann Johann		Admiral-Scheer-St...	85551	Mitgliedsgem...	M11000000185-02	09194101	▼ Vermi
An	Mustermann Karl-Heinz		Admiral-Scheer-St...	85551	Mitgliedsgem...	M11000000203-01	09194101	Gasts
KAn	Mustermann Karl-Heinz		Musterstraße 9	85551	Mitgliedsgem...	M11000000170-03	09194101	Anlaç
AbR	Mustermann Luise	Landhotel Traube	Akazienweg 2	85551	Mitgliedsgem...	M11000000119-02	09194101	▼ Schar
An	Mustermann Manfred		Unter den Eichen 8	85540	Mitgliedsgem...	M11000000112-02	09194101	Betri
An	Mustermann Manfred		Admiral-Scheer-St...	85551	Mitgliedsgem...	M11000000193-02	09194101	Schu
KAn	Mustermann Manfred		Am Hölzl 3	85551	Mitgliedsgem...	M11000000194-03	09194101	Verm
KAn	Mustermann Manfred		Admiral-Scheer-St...	85551	Mitgliedsgem...	M11000000145-03	09194101	Fotoc
An	Mustermann Max		Admiral-Scheer-St...	85551	Mitgliedsgem...	M11000000021-02	09194101	Herst

OK Exportieren Neue Suche Liste Drucken Abbrechen Hilfe

Sie sind im Abmeldungsbildschirm. Geben Sie das Abmeldedatum des Einzelunternehmens und das Anzeigedatum an.

Das Aufgabedatum des alten Inhabers ist 1 Tag vor der Anmeldung des neuen Inhabers (sonst gäbe es 1 Tag lang 2 Einzelunternehmen).

Als Abmeldegrund wählen Sie *Übergabe (Erbfolge, Kauf, Pacht)*.

Abmeldung Betrieb: VG Musterverwaltungsgemeinschaft / Mitgliedsgemeinde 01 / M1100... X

Informationen zum Betrieb

Betriebsname: Mustermann Manfred	Betriebsnummer: M11000000194	Aufgabedatum: 03.11.2021
Rechtsform: Nicht eingetragenes Einzelunternehmen	Betriebsbeginn: 02.05.2018	Anzeigedatum: 04.11.2021
Adresse: Am Hölzl 3, 85551 Mitgliedsgemeinde 01	Vollzeitbeschäftigte: 0	
Betriebstyp: Hauptniederlassung	Teilzeitbeschäftigte: 0	
Bemerkung:		

Gründe Ursachen Daten künftige(r) Inhaber

Vollständige Aufgabe

Verlegung in anderen Meldebezirk

Übergang nach dem Umwandlungsgesetz (z.B. Verschmelzung, Spaltung)

Wechsel der Rechtsform

Übergabe (Erbfolge, Kauf, Pacht)

Korrektur Informationen Vermerk Speichern Abbrechen Hilfe

Klicken Sie auf den Reiter *Ursachen*.

Wählen Sie die vom ehemaligen Einzelunternehmer gewünschte Ursachen aus (dürfte i.d.R. Übergabe oder keine Angabe sein). Bei den beiden Sonstigen Gründen können Sie dahinter einen Text schreiben.

Abmeldung Betrieb: VG Musterverwaltungsgemeinschaft / Mitgliedsgemeinde 01 / M11000000194

Informationen zum Betrieb

Betriebsname: Mustermann Manfred Betriebsnummer: M11000000194 Aufgabedatum: 12.10.2022

Rechtsform: Nicht eingetragenes Einzelunternehmen Betriebsbeginn: 02.05.2018 Anzeigedatum: 12.10.2022

Adresse: Am Hölzl 3, 85551 Mitgliedsgemeinde 01 Vollzeitbeschäftigte: 0

Betriebstyp: Hauptniederlassung Teilzeitbeschäftigte: 0

Bemerkung:

Gründe Ursachen Daten künftige(r) Inhaber

Keine Angabe

Unzureichende Rentabilität

Insolvenz

Persönliche / familiäre Gründe

Betrieb nie ausgeübt

Verlegung

Übergabe

Abmeldung zum Zweck der Rücknahme einer irrtümlich bzw. fehlerhaft abgegebenen Anmeldung

Sonstige Gründe

Von Amts wegen (Löschung der juristischen Person im Register)

Von Amts wegen (Sterbefall)

Von Amts wegen (Gewerbebetrieb nicht ermittelbar)

Von Amts wegen (sonstige Gründe)

Korrektur Informationen Vermerk Speichern Abbrechen Hilfe

Klicken Sie auf den Reiter *Daten künftige(r) Inhaber*.

Geben Sie den Namen des künftigen Inhabers im Feld *Zukünftiger Betriebsinhaber* ein.

Wir empfehlen, zusätzlich die 12-stellige Betriebsnummer in Klammern hinzuzufügen. Dadurch haben Sie und die Empfangsstellen eine Querverbindung zu dem neuen Einzelunternehmen.

Abmeldung Betrieb: VG Musterverwaltungsgemeinschaft / Mitgliedsgemeinde 01 / M11000000194

Informationen zum Betrieb
Betriebsname: Mustermann Manfred Betriebsnummer: M11000000194 Aufgabedatum: 12.10.2022
Rechtsform: Nicht eingetragenes Einzelunternehmen Betriebsbeginn: 02.05.2018 Anzeigedatum: 12.10.2022
Adresse: Am Hölzl 3, 85551 Mitgliedsgemeinde 01 Vollzeitbeschäftigte: 0
Betriebstyp: Hauptniederlassung Teilzeitbeschäftigte: 0
Bemerkung:

Gründe Ursachen Daten künftige(r) Inhaber

Künftige Adresse, falls Neuerrichtung beabsichtigt ist

Straße Suchen PLZ
Hausnr. -
Ortsteil
PLZ / Ort
Telefon
Telefax
Straßennr.
Zusatz
Land
Email
Homepage
Postfach-PLZ / Nr.
Postfach-Land
 unbekannt verzogen

Zukünftiger Betriebsinhaber

Suchen NP Suchen JP

Korrektur Informationen Vermerk Speichern Abbrechen Hilfe

Bei Bedarf können Sie die neue Adresse des Einzelunternehmens eingeben.

Klicken Sie auf *Speichern*, um die Abmeldung des Einzelunternehmens zu speichern. Sie werden gefragt, ob Sie die Meldung drucken wollen.

GEWAN Frage

Wollen Sie den Betrieb drucken?

Ja Nein

Wenn Sie bestätigen, gelangen Sie in die Druckauswahl.

Anzeigendruck: VG Musterverwaltungsgemeinschaft / Alle Gemeinden

Anzeigendruck **Rechnungsdaten**

Gewerbemeldungs-Nr: M1100000112-4
Betriebsname/Gesellschafter:

Personenum...	Vorname	(Betriebs-)Name	Geburtsdatum	Historiennummer
M1100000168	Manfred	Mustermann	14.12.1980	2

Unterschrift Sachbearbeiter: Josef Benutzer

Formular für

Gewer**be**mel**du**ngsbeh**ör**de
 Gewer**be**treib**er**
 Über Postkorb
 K**o**m**mu**ne

Weitere Formulare

Unterrichtung nach §17 BStatG 1
 Rechnung 1
 Information nach Art. 13 DSGVO 1

Interne Verteiler

<input checked="" type="checkbox"/> Alle Deselektieren	Interne Verteiler
<input type="checkbox"/>	Kasse
<input type="checkbox"/>	3. Bürgermeister
<input type="checkbox"/>	künftigen Meldebezirk wg. Abmeldung/Verlegung...
<input checked="" type="checkbox"/>	früheren Meldebezirk wg. Wiedereröffnung/Verle...

Alles Ja

Drucken

Wählen Sie die gewünschten Druckformulare aus. Durch Klick auf *Vorschau* können Sie sich den Druck noch einmal ansehen.

Name der entgegennehmenden Stelle		Gemeindekennzahl der Gemeinde des Sitzes der Betriebsstätte		GewA 3	
Alle Gemeinden		09194101		M1100000112_4	
Gewerbe-Abmeldung <small>nach § 14 oder § 55c der Gewerbeordnung</small>		Bitte die nachfolgenden Felder vollständig und gut lesbar ausfüllen sowie die zutreffenden Kästchen ankreuzen			
Angaben zum Betriebsinhaber		Bei Personengesellschaften (z. B. OHG) ist für jeden geschäftsführenden Gesellschafter ein eigener Vordruck auszufüllen. Bei juristischen Personen sind in den Feldern 4 bis 11 die Angaben zum gesetzlichen Vertreter einzutragen (bei inländischer AG wird auf diese Angaben verzichtet). Bei weiteren gesetzlichen Vertretern sind die Angaben auf Beiblättern zu machen.			
1	Im Handels-, Genossenschafts- oder Vereinsregister, ggf. im Stiftungsverzeichnis eingetragener Name mit Rechtsform <small>(bei GbR: Angabe der weiteren Gesellschafter)</small>	2	Ort und Nummer des Eintrages im Handels-, Genossenschafts- oder Vereinsregister, ggf. Nummer im Stiftungsverzeichnis		
3	Name des Geschäfts, wenn er vom eingetragenen Namen in Feld 1 abweicht (Geschäftsbezeichnung; z. B. Gaststätte zum grünen Baum, Friseur Haargenau)				
Angaben zur Person					
4	Name	5	Vornamen		
	Dr. Mustermann		Manfred		
6	Geschlecht (Angabe ist entsprechend der Eintragung in der Geburtsurkunde zu machen)				
	männlich <input checked="" type="checkbox"/> weiblich <input type="checkbox"/> divers <input type="checkbox"/> ohne Angabe <input type="checkbox"/>				
7	Geburtsname (nur bei Abweichung vom Namen)	8	Geburtsdatum	9	Geburtsort und -land
			14.12.1980		Teststadt, Deutschland
10	Staatsangehörigkeit(en)				
	deutsch <input checked="" type="checkbox"/> andere: <input type="checkbox"/>				
11	Anschrift der Wohnung (Straße, Hausnummer, Postleitzahl, Ort)		(Mobil-)Telefonnummer		
	Admiral-Scheer-Str. 1 85551 Mitgliedsgemeinde 01		Telefaxnummer E-Mail-Adresse Internetadresse		
Angaben zum Betrieb					

Auf der zweiten Druckseite sollten Sie auf die **rot** umrandeten Felder achten.

- Ist das Datum der Betriebsaufgabe (Feld 20) 1 Tag vor der Anmeldung des neuen Einzelunternehmens?
- Ist als Abmeldegrund Übergabe (Erbfolge, Kauf, Pacht) ausgewählt (Feld 25/26)?
- Steht der Name des künftigen Gewerbetreibenden in Feld 27?

18	Abgemeldete Tätigkeit (bitte genau angeben und Tätigkeit möglichst genau beschreiben: z.B. Herstellung von Möbeln, Elektroinstallationen und Elektro Einzelhandel, Großhandel mit Lebensmitteln); bei mehreren Tätigkeiten bitte den Schwerpunkt unterstreichen - ggf. ein Beiblatt verwenden.		GewA3	
			M11000000194_4	
	<u>Vermittlung von Versicherungen im Auftrag eines Versicherers oder eines Versicherungsmaklers</u> (Versicherungsvertreter) (66.22.0)			
19	Wurde die aufgegeben Tätigkeit (zuletzt) im Nebenerwerb betrieben?		20	Datum der Betriebsaufgabe
	ja <input type="checkbox"/> nein <input checked="" type="checkbox"/>		03.11.2021	
21	Art des abgemeldeten Betriebes		Industrie	<input type="checkbox"/>
			Handwerk	<input type="checkbox"/>
			Handel	<input type="checkbox"/>
			Sonstiges	<input checked="" type="checkbox"/>
22	Zahl der bei Geschäftsaufgabe-/übergabe tätigen Personen (einschließlich Aushilfen, Ehe- oder Lebenspartner des Inhabers); ohne Inhaber		Vollzeit	<input type="checkbox"/>
			Teilzeit	<input type="checkbox"/>
			keine	<input checked="" type="checkbox"/>
Die Abmeldung	23	eine Hauptniederlassung	<input checked="" type="checkbox"/>	eine Zweigniederlassung
				<input type="checkbox"/>
				eine unselbständige Zweigstelle
				<input type="checkbox"/>
wird erstattet für	24	ein Reisegewerbe	<input type="checkbox"/>	
25	Grund der Aufgabe/		Verlegung in einen anderen Meldebezirk	
	Vollständige Aufgabe		<input type="checkbox"/>	
26	der Übergabe		Übergang nach d. Umwandlungsgesetz (z.B. Verschmelzung, Spaltung)	
	Wechsel der Rechtsform		<input type="checkbox"/>	
	Gesellschafteraustritt		<input type="checkbox"/>	
			Übergabe (Erbfolge, Kauf, Pacht)	
			<input checked="" type="checkbox"/>	
27	Name des künftigen Gewerbetreibenden oder künftiger Firmenname			
	Musterfrau Sieglinde (BetrNr. M11000000213)			
28	Gründe für die Betriebsaufgabe (z.B. Alter, wirtschaftliche Schwierigkeiten, Insolvenzverfahren usw.)			
	Übergabe			

Wenn alles passt, drucken Sie die Abmeldung.

Falls nicht, machen Sie eine Korrektur der (Ab-)Meldung und drucken dann die Abmeldung.